



COMPTE RENDU DE VISITE CHANTIER

DEVIS N° DEV-BPE25005176

Client : JAUFFRET CLAUDE

Contact : 0634652873

Crée par Liza SINI

le 23/09/2025

Expire le 22/12/2025

73 CHEMIN DES CLAPIERS
83220 LE PRADET

Heure prévue : 08:00

Notes

OFFRE DE PRIX ESTIMATIVE

LIVRAISON SOUS RESERVE D'ACCES CAMION

LE CLIENT EST DISPO VENDREDI

Personne sur place

MR JAUFFRET SUR PLACE

Les Camions

Toupiés

6x2

6x4

4x2

Pompes

Photos et Commentaires

Coulage dallage dans hangar

Attention les clients ne sont pas des professionnels

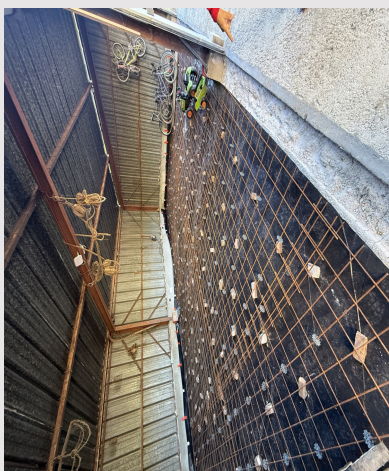

Attention aux attentes

Vu avec client d'appliquer un produit de cure au fur et à mesure des zones de coulage

Bien indiquer au client de ne pas vibrer le béton et que ses coffrages sois bien étanches

Vu avec client de couper la branche de l'arbre qui pourrai gêner en hauteur et le buisson de droite

Si il reste du béton le client peut vider dans un bassin dont il est le propriétaire a 50m en bord de route pour refaire le radier du bassin

Merci de bien vouloir confirmer cubage, formule et cadence avec le client...

Liste des Articles du Devis Initial

| Reference | Libelle Description | Quantite |
|-------------|---|----------|
| 00102010 | BETON EN206/CN COURANT C25/30 XF1 16 S5 | 9 |
| FAN00000039 | „ RETARD BETON ESTIVAL | 9 |
| 00097205 | TRANSPORT BETON 6X4 6M3 PTAC 26 TONNES | 2 |
| 00177758 | TRANSPORT SURCHARGE CARBURANT CNR | 2 |
| 00179390 | VISITE BPE CHANTIER SUIVI TECHNIQUE | 1 |

Rapport généré le 26/09/2025 à 09h31 par Fabien FERRARO.